



Diagramma delle portate con gancio

Loadings diagram with hook

57

Il diagramma si riferisce all'utilizzo della gru in uso portuale o stato di mare "0" (inclinazione massima imbarcazione 5°/2°).

The diagram refers to the use of the crane in the port or with sea roughness "0" (heel trim max. 5°/2°).

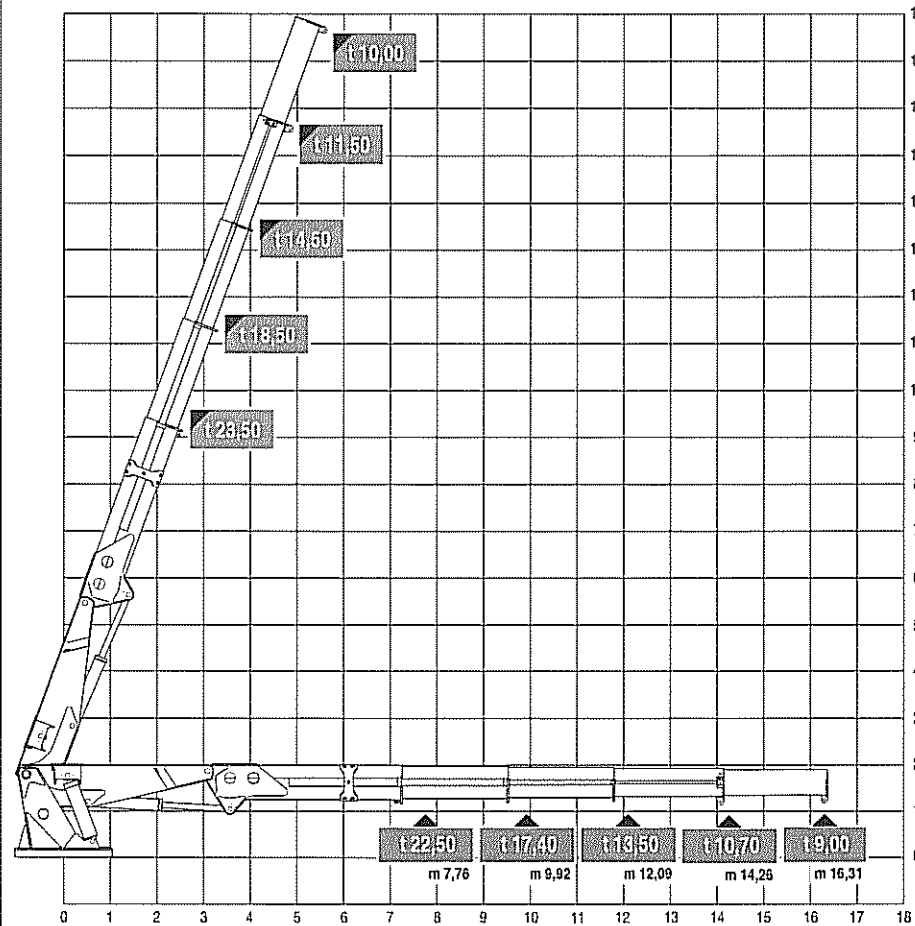

858.137.09